„Region Elsbeere Wienerwald“
Verein zur Förderung der regionalen Entwicklung
Kirchenplatz 82 3040 Neulengbach
Sie erreichen uns unter: 02772/52484 mail: office@elsbeere-wienerwald.at
ZVR 013220068

Wanderrouten
Gemeinde Brand Laaben

Rundwanderweg über Pyrath und Brand

7,6 km, rund 3 Stunden Gehzeit, mittlere Schwierigkeit

Unbekannte Pfade – der Rundweg über Pyrath und Brand zeigt uns, abseits der populären Schöpfl-Wege, eine wenig gesehene Seite von Brand Laaben. An romantischen Einzel-Gehöften der Waldbauern vorbei, durch wundersame Streuobstwiesen mit Elsbeere und Dirndl (Kornelkirsche) kommen wir zu herrlichen Aussichtsplätzen und verträumt gelegenen Kapellen. Eine ruhige Tour, die jedes Wanderherz höher schlagen lässt.

Gföhlberg Achter

11 km, gute 4 Stunden Gehzeit, mittlere Schwierigkeit

Wir tauchen durch urige Wälder, wandern entlang idyllischer Waldsäume, genießen Ausblicke nach allen Seiten hin und verweilen an stillen, romantischen Plätzen. Diese Tour widmet sich ganz und gar dem Gföhlberg und seinem kleinen Bruder Kasberg – in einer 8er Schleifenform werden die beiden umrundet. Vervollständigt wird der Wandergenuss durch drei besonders empfehlenswerte Einkehrmöglichkeiten – Braten aus dem Holzofen.

Großer Türkenstein Rundweg

14,5 km, knappe 6 Stunden Gehzeit, mittlere Schwierigkeit

1683 verschanzten sich mehrere hundert Laabentaler in einem Schöpflgraben vor den angreifenden Türken. Durch List und Mut konnte sich die Bevölkerung erfolgreich verteidigen. Wir holen weit aus, kommen durch Erlen-, Eichen-, Ahorn-, Fichten-, Buchen- und Mischwäldchen jeglicher Art, liebliche Hochwiesen verwöhnen uns mit bezaubernden Fernblicken nach allen Himmelsrichtungen, um schließlich in der finsteren Klamm beim Türkenstein, der an die Ereignisse 1863 erinnert, Andacht zu halten.

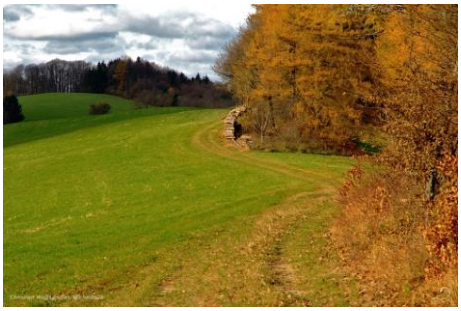

Kleiner Laaben Rundwanderweg

2,1 km, rund 1 Stunde Gehzeit, leichter Spazierweg

Genuss. Diese Kurzwanderung widmet sich ganz einem leichten Wandergenuss und verdichtet viele Elemente auf kleinem Raum. Wir kommen durch einen wunderbaren Buchenwald, sehen die typischen Streuobstwiesen, kommen zu Aussichten nach Nord-Ost und Süd-Ost und flanieren an einem Bächlein.
Die Wanderung eignet sich bestens für Familien und Senioren, aber auch als Appetizer oder Digestif zur hervorragenden und breiten Laabner Küche.

Fotos: Ing. Christian Wolfsgruber

Elsbeere Wienerwald Gemeinden: Asperhofen, Böheimkirchen, Brand-Laaben, Eichgraben, Kasten, Kirchstetten, Maria Anzbach, Michelbach, Neulengbach, Pyhra, Stössing