„Region Elsbeere Wienerwald“
Verein zur Förderung der regionalen Entwicklung
Kirchenplatz 82 3040 Neulengbach
Sie erreichen uns unter: 02772/52484 mail: office@elsbeere-wienerwald.at

ELSBEERE WIENERWALD

Wanderwege
Region Elsbeere Wienerwald

Marktgemeinde Böheimkirchen
Gemeinde Brand-Laaben
Marktgemeinde Eichgraben
Gemeinde Kasten
Marktgemeinde Kirchstetten
Marktgemeinde Maria Anzbach
Marktgemeinde Michelbach
Stadtgemeinde Neulengbach
Marktgemeinde Pyhra
Gemeinde Stössing

MIT UNTERSTÜTZUNG VON BUND, LAND UND EUROPÄISCHER UNION

Europäischer Landwirtschaftsfonds für die Entwicklung des ländlichen Raumes: Hier investiert Europa in die ländlichen Gebiete.

LEADER

lebensministerium.at

„Region Elsbeere Wienerwald“
Verein zur Förderung der regionalen Entwicklung
Kirchenplatz 82 3040 Neulengbach
Sie erreichen uns unter: 02772/52484 mail: office@elsbeere-wienerwald.at
ZVR 013220068

Wanderrouten
Marktgemeinde Böheimkirchen

Angerhofweg
12,9 km, rund 5 Stunden Gehzeit, mittlere Schwierigkeit
Der Angerhofweg führt auf mittelalterlichen Pfaden auf den Eichberg, den ersten Berg der Flyschzone. Dieses geologische Gebiet ist durch einzigartige Erosions- und Landschaftsformen geprägt. Die spätgotische Kirche St. Peter am Anger stellt ein pittoreskes Motiv dar, wenn sie über dem Stössingtal thront, wie eine einsame Wächterin.

Grottenweg
8,6 km, rund 3:15 Stunden Gehzeit, mittlere Schwierigkeit
Der Grottenweg bietet weite Ausblicke auf das Tullnerfeld und den Wienerwald und zeigt Böheimkirchen, mit seiner imposanten Kirche von seiner schönsten Seite. Das Highlight stellt die 2010 errichtete Grotte Maria im Wald dar, die zum Rasten und Verweilen einlädt.

Drei Berge Weg
12,5 km, rund 4,5 Stunden Gehzeit, mittlere Schwierigkeit
Diese Tour führt durch die verschiedenen Landschaften Böheimkirchens. Man wandert über drei Berge, ausgedehnte Äcker, die Perschling entlang und durch den historischen Kern der Gemeinde. Geschichtsinteressierte kommen hier genauso auf ihre Kosten wie Naturliebhaber und Erholungssuchende.

Eichbergweg
13,2 km, knappe 6 Stunden Gehzeit, mittlere Schwierigkeit
Der 415 m hohe Eichberg bei Böheimkirchen ist die erste Erhebung der Flyschzone. Diese einzigartige Kulturlandschaft beeindruckt durch ihre sanften Hügel und ausgedehnten Wiesen. Ein weiteres Highlight begegnet dem Wanderer im Örtchen Lanzendorf: die romanische Kirche St. Martin, mit ihrem schiefen Turm. Jeder , der schon mal zwischen Wien und St. Pölten auf der Westbahn gefahren ist, kennt diesen Anblick.

Fotos: Thomas Schulreich

Elsbeere Wienerwald Gemeinden: Asperhofen, Böheimkirchen, Brand-Laaben, Eichgraben, Kasten, Kirchstetten, Maria Anzbach, Michelbach, Neulengbach, Pyhra, Stössing

„Region Elsbeere Wienerwald“
Verein zur Förderung der regionalen Entwicklung
Kirchenplatz 82 3040 Neulengbach
Sie erreichen uns unter: 02772/52484 mail: office@elsbeere-wienerwald.at
ZVR 013220068

Wanderrouten
Gemeinde Brand Laaben

Rundwanderweg über Pyrath und Brand

7,6 km, rund 3 Stunden Gehzeit, mittlere Schwierigkeit

Unbekannte Pfade – der Rundweg über Pyrath und Brand zeigt uns, abseits der populären Schöpfl-Wege, eine wenig gesehene Seite von Brand Laaben. An romantischen Einzel-Gehöften der Waldbauern vorbei, durch wundersame Streuobstwiesen mit Elsbeere und Dirndl (Kornelkirsche) kommen wir zu herrlichen Aussichtsplätzen und verträumt gelegenen Kapellen. Eine ruhige Tour, die jedes Wanderherz höher schlagen lässt.

Gföhlberg Achter

11 km, gute 4 Stunden Gehzeit, mittlere Schwierigkeit

Wir tauchen durch urige Wälder, wandern entlang idyllischer Waldsäume, genießen Ausblicke nach allen Seiten hin und verweilen an stillen, romantischen Plätzen. Diese Tour widmet sich ganz und gar dem Gföhlberg und seinem kleinen Bruder Kasberg – in einer 8er Schleifenform werden die beiden umrundet. Vervollständigt wird der Wandergenuss durch drei besonders empfehlenswerte Einkehrmöglichkeiten – Braten aus dem Holzofen.

Großer Türkenstein Rundweg

14,5 km, knappe 6 Stunden Gehzeit, mittlere Schwierigkeit

1683 verschanzten sich mehrere hundert Laabentaler in einem Schöpflgraben vor den angreifenden Türken. Durch List und Mut konnte sich die Bevölkerung erfolgreich verteidigen. Wir holen weit aus, kommen durch Erlen-, Eichen-, Ahorn-, Fichten-, Buchen- und Mischwäldchen jeglicher Art, liebliche Hochwiesen verwöhnen uns mit bezaubernden Fernblicken nach allen Himmelsrichtungen, um schließlich in der finsteren Klamm beim Türkenstein, der an die Ereignisse 1863 erinnert, Andacht zu halten.

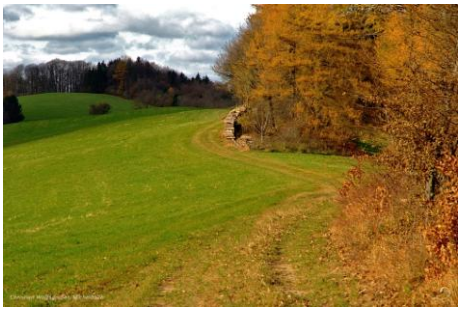

Kleiner Laaben Rundwanderweg

2,1 km, rund 1 Stunde Gehzeit, leichter Spazierweg

Genuss. Diese Kurzwanderung widmet sich ganz einem leichten Wandergenuss und verdichtet viele Elemente auf kleinem Raum. Wir kommen durch einen wunderbaren Buchenwald, sehen die typischen Streuobstwiesen, kommen zu Aussichten nach Nord-Ost und Süd-Ost und flanieren an einem Bächlein.
Die Wanderung eignet sich bestens für Familien und Senioren, aber auch als Appetizer oder Digestif zur hervorragenden und breiten Laabner Küche.

Fotos: Ing. Christian Wolfsgruber

Elsbeere Wienerwald Gemeinden: Asperhofen, Böheimkirchen, Brand-Laaben, Eichgraben, Kasten, Kirchstetten, Maria Anzbach, Michelbach, Neulengbach, Pyhra, Stössing

„Region Elsbeere Wienerwald“
Verein zur Förderung der regionalen Entwicklung
Kirchenplatz 82 3040 Neulengbach
Sie erreichen uns unter: 02772/52484 mail: office@elsbeere-wienerwald.at
ZVR 013220068

Wanderrouten
Marktgemeinde Eichgraben

Höhenwanderweg Götzwiesen

11,5 km, gute 4 Stunden Gehzeit, mittlere Schwierigkeit

Eine Wanderung durch den Wienerwald ist immer ein Erlebnis. Im Gebiet von Eichgraben lassen sich zahlreiche Ein- und Ausblicke rund um diese einzigartige Kulturlandschaft erhaschen. Bei dieser Rundtour erkennt man, wie sehr sich die Lebensweise der Menschen hier und der Wienerwald einander angepasst haben.

Cultura Trail Römerweg

11,3 km, knappe 4,5 Stunden Gehzeit, leichter Wanderweg

Diese Rundtour bietet die Möglichkeit den Wienerwald auf Römerspuren zu erkunden. Auf uralten Wegen wandert man zu Hügelgräbern aus dem 1. Jahrhundert n. Chr. Dabei genießt man nicht nur Ausblicke auf den Buchberg, sondern kann auch das Wienerwaldmuseum besuchen. Es beherbergt eine große archäologische, geologische und volkskundliche Sammlung und präsentiert die spannende Aktion „Lebendiges Handwerk“.

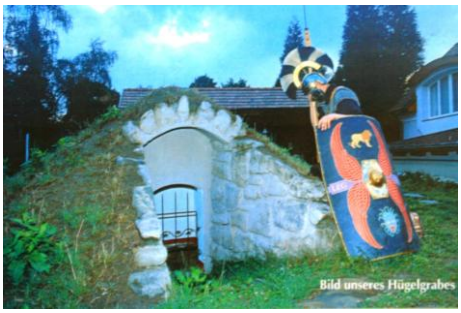

Höhenwanderweg Eichgraben Rekawinkel

7 km, knapp 3 Stunden Gehzeit, mittlere Schwierigkeit

Bei dieser Wanderung begibt man sich auf die Spur der Eisenbahn im Wienerwald. Gleich zu Beginn unterquert man den 26,4m hohen und 81m langen Eisenbahnviadukt. Daneben schürt eine historische Dampflok Eisenbahnromantik. Über Potzenstein und die Sonnleiten wandern wir in der Nähe der Westbahn bis nach Rekawinkel.

Höhewanderweg Hochstraß

13,4 km, gute 4 Stunden Gehzeit, mittlere Schwierigkeit

Diese Tour führt durch eine einzigartige Kulturlandschaft und verknüpft das Naturerlebnis mit einem informativen Stadtspaziergang. Eine Wanderung durch Eichgraben und Hochstraß ist Wienerwald pur. Man spaziert an alten Kapellen und neuen Kirchen vorbei, unterquert Eisenbahn und Äquadukte.

Fotos: Thomas Schulreich

Elsbeere Wienerwald Gemeinden: Asperhofen, Böheimkirchen, Brand-Laaben, Eichgraben, Kasten, Kirchstetten, Maria Anzbach, Michelbach, Neulengbach, Pyhra, Stössing

„Region Elsbeere Wienerwald“
Verein zur Förderung der regionalen Entwicklung
Kirchenplatz 82 3040 Neulengbach
Sie erreichen uns unter: 02772/52484 mail: office@elsbeere-wienerwald.at
ZVR 013220068

Wanderrouten
Gemeinde Kasten

Wanderung Hegerberg – Ausgangspunkt Steinabruck
3,6 km, knappe 2 Stunden Gehzeit, leichter Wanderweg
Kasten aus reizvollen Perspektiven. Der Anstieg über den Krausenberg belohnt uns mit schönen Aussichten nach Kasten und das untere Stössingbachtal. Dieser Hegerbergweg steigt konstant gemächlich und zählt so zu den komfortabelsten Zustiegen zum aussichtsreichen Hegerberg.

Wanderung Hegerberg – Ausgangspunkt Kasten
3,8 km, knappe 2 Stunden Gehzeit, leichter Wanderweg
Der flotteste Zustieg von Kasten auf den Hegerberg – mit schönen Aussichten nach Kasten und die sanfthügelige Umgebung. Am Hegerberg angekommen werden wir mit einem fantastischen Panorama nach Norden, Osten und Süden, sowie mit richtiger Hausmannskost belohnt.

Rundwanderung „Stilles Tal“
4 km, rund 1,5 Stunden Gehzeit, leichter Wanderweg
Die Rundwanderung „Stilles Tal“ bietet eine abwechslungsreiche Wanderung durch eine ruhige Umgebung. Familien und Genuss-Spaziergänger kommen hier vollends auf ihre Rechnung – im ersten Teil geht’s durch einen reizvollen Mischwald und in Folge flanieren wir entlang des sich lieblich dahin schlängelnden Stössingbaches. Es gibt auf kleinem Raum viel zu entdecken und wunderbare Plätze zum innehalten. Stille und Einkehr, aber auch Raum für ‚kleine Abenteuer‘ bietet diese schöne Rundwanderung.

Fahrfelder Kirchenweg mit Aufstieg zum Hegerberg
6,3 km, knappe 3 Stunden Gehzeit, mittlere Schwierigkeit
Wir wandern auf breitem Boden – Generationen haben diesen Weg all-sonntäglich begangen und gewiss ist hier viel getratscht, gelacht und das eine oder andere mal gerauft worden. Darum hören wir gut zu – vielleicht wird uns in der heutigen Ruhe und Stille dieses Pfades eine Erzählung zu Teil. Im zweiten Abschnitt dieser Tour wandern wir von Fahrafeld über den Kronberg zum Hegerberg hinauf – einem der schönsten Zustiege zu dem beliebten Ausflugsziel.

Fotos: Ing. Christian Wolfsgruber

Elsbeere Wienerwald Gemeinden: Asperhofen, Böheimkirchen, Brand-Laaben, Eichgraben, Kasten, Kirchstetten, Maria Anzbach, Michelbach, Neulengbach, Pyhra, Stössing

„Region Elsbeere Wienerwald“
Verein zur Förderung der regionalen Entwicklung
Kirchenplatz 82 3040 Neulengbach
Sie erreichen uns unter: 02772/52484 mail: office@elsbeere-wienerwald.at
ZVR 013220068

Wanderrouten
Marktgemeinde Kirchstetten

Maria im Walde Weg

7,5 km, rund 3 Stunden Gehzeit, leichter Wanderweg

Totzenbach ist seit 840 besiedelt. Highlight ist das imposante Wasserschloss mit erhaltenem Burggraben. Der romantische Haspelwald stellt eine naturräumliche Besonderheit dar. Inmitten des Waldes findet man die zum Verweilen einladende Grotte Maria im Walde und die 45 hohe Riesenfichte.

Rundwanderung Kirchstetten Ollersbach

6,9 km, knappe 3 Stunden Gehzeit, leichter Wanderweg

Diese Wanderung führt über uralte Kulturlandschaft, vorbei an Obstbäumen und idyllischen Wiesen, durch Wald und geschichtsträchtige Ortschaften. Von Weitem erkennt man den pittoresken Zwiebelturm der Kirche des „verschollenen“ Ortes Kirchstetten. Die Tour führt weiter, über den Eichberg – den ersten Berg der Flyschzone – in das beschauliche Dörfchen Ollersbach.

Clementinum- und Panoramaweg

6,7 km, gute 3 Stunden Gehzeit, leichter Wanderweg

Der Clementinumweg und der Panoramaweg sind zwei kurze gemütliche Spaziergänge, um die Umgebung Totzenbachs kennen zu lernen. Höhepunkte sind die Aussicht vom Hausberg aus, sowie das liebevoll renovierte Wasserschloss.

Dichtersteig Kirchstetten

6,3 km, gute 2 Stunden Gehzeit, leichter Wanderweg

Diese Tour lädt zum Wandern auf Dichterspuren ein. Josef Weinheber und W.H. Auden verbrachten ihren Lebensabend in Kirchstetten und widmeten der Landschaft und dem Ort zahlreiche Zeilen. Eine Wanderung durch Kirchstetten, das sind Gedichte zum Anfassen.

Fotos: Thomas Schulreich

Elsbeere Wienerwald Gemeinden: Asperhofen, Böheimkirchen, Brand-Laaben, Eichgraben, Kasten, Kirchstetten, Maria Anzbach, Michelbach, Neulengbach, Pyhra, Stössing

„Region Elsbeere Wienerwald“
Verein zur Förderung der regionalen Entwicklung
Kirchenplatz 82 3040 Neulengbach
Sie erreichen uns unter: 02772/52484 mail: office@elsbeere-wienerwald.at
ZVR 013220068

Wanderrouten
Marktgemeinde Maria Anzbach

Gemeindegrenzweg Maria Anzbach

27,1 km, gute 10 Stunden Gehzeit, mittlere Schwierigkeit

Wenn man diesen Weg geht, kennt man Maria Anzbach. Der Weg verläuft nahezu entlang der Gemeindegrenze und führt auch ins Ortszentrum. Maria Anzbach zeigt sich hierbei von mehreren schönen Seiten. Die einzelnen Landschaften unterscheiden sich stark voneinander und jeder Streckenabschnitt hat seinen eigenen Reiz. Für diese anspruchsvolle Tour sollte man sich Zeit nehmen um sie richtig genießen zu können.

Buchberg Eichberg Runde

12,2 km, knappe 5,5 Stunden Gehzeit, mittlere Schwierigkeit

Maria Anzbach ist ein Wallfahrtsort mit langer Geschichte und beeindruckender Landschaft. Blickfang ist die Wallfahrtskirche „Zur Mutter der Barmherzigkeit“. Im Norden der Gemeinde liegt der Buchberg, von wo aus man bei der 2004 wieder errichteten Warte einen fabelhaften Ausblick vom Ötscher bis ins Waldviertel genießen kann.

Wandertour Kohlreit über Pameth

8,1 km, gute 4 Stunden Gehzeit, mittlere Schwierigkeit

Maria Anzbach ist ein Wallfahrtsort mit langer Geschichte und beeindruckender Landschaft. Blickfang ist die Wallfahrtskirche „Zur Mutter der Barmherzigkeit“. Im Süden der Gemeinde liegt der Kohlreithberg, von wo aus man beim neu errichteten Milleniumskreuz einen fabelhaften Ausblick auf das Anzbachtal genießen kann.

Kohlreithberg über Goldfischerlteich

8 km, gute 4 Stunden Gehzeit, mittlere Schwierigkeit

Maria Anzbach ist ein Wallfahrtsort mit langer Geschichte und beeindruckender Landschaft. Blickfang ist die Wallfahrtskirche „Zur Mutter der Barmherzigkeit“. Im Süden der Gemeinde liegt der Kohlreithberg, von wo aus man beim neu errichteten Milleniumskreuz einen fabelhaften Ausblick auf das Anzbachtal genießen kann.

Fotos: Thomas Schulreich

Elsbeere Wienerwald Gemeinden: Asperhofen, Böheimkirchen, Brand-Laaben, Eichgraben, Kasten, Kirchstetten, Maria Anzbach, Michelbach, Neulengbach, Pyhra, Stössing

„Region Elsbeere Wienerwald“
Verein zur Förderung der regionalen Entwicklung
Kirchenplatz 82 3040 Neulengbach
Sie erreichen uns unter: 02772/52484 mail: office@elsbeere-wienerwald.at
ZVR 013220068

Wanderrouten
Marktgemeinde Michelbach

Michelbacher Elsbeerweg

10,6 km, gute 4 Stunden Gehzeit, mittlere Schwierigkeit
Alles Elsbeere. Michelbach widmet der Königin der Wildfrüchte ihre eigene Wanderung. Nirgends ist die Dichte an Solitärelsbeeren höher als rund um den Hegerberg, deshalb wurde diese Region zurecht zum ElsbeerReich geadelt. Auf dieser Rundewanderung begegnen wir besonders reizvollen Elsbeer-Individuen und erfahren vielerlei Wissenswertes rund um die „Adlitzbeere“, wie sie im Volksmund genannt wird.

Michelbacher Höhenweg

1. Etappe: 10,5 km, mittlere Schwierigkeit
2. Etappe: 6,8 km, knappe 3 Stunden Gehzeit, mittlere Schwierigkeit
3. Etappe: 12,5 km, gute 4 Stunden Gehzeit, mittlere Schwierigkeit
„Das ganze ist ja ein ungeheurer Garten“ spricht der Dichter Hugo von Hofmannsthal über den Wiesenwienerwald. Viele Generationen an Waldbauern erschufen hier eine harmonische, der Natur ange-passte Kulturlandschaft. Einzelgehöfte mit ihren Streuobst-wiesen, kleine Dörfer in sanften Tälern und kleinstrukturierte Weiden, Felder und Wiesen, gegliedert durch Baumgruppen und Hecken, prägen diese Landschaft. Artenreiche, lichte Mischwälder fügen sich in diese Harmonie. Der Michelbacher Höhenweg führt uns durch diesen „Garten“ und lässt uns den Wiesenwienerwald mit allen Sinnen erleben.

Michelbacher Sternwarteweg

Variante 1: 8,5 km, rund 3,5 Stunden Gehzeit, mittlere Schwierigkeit
Variante 2: 12,6 km, knappe 5 Stunden Gehzeit, mittlere Schwierigkeit
Vom Ort (370m) geht es durch Wald und Wiesen über einen aussichtsreichen Höhenrücken zur Kukubauerhütte und dessen Anhöhe (782 m) – dem höchsten Punkt Michelbachs. Bei Variante 2 wird der gesamte Höhenrücken des Michelbach-Talschlusses erwandert und eröffnet Aussichten nach allen Himmelsrichtungen – insbesondere jedoch können wir zumeist auf das geschützt im Tal liegende Michelbach hinunterblicken. An den angebotenen Führungstagen der Sternwarte (Familien willkommen) lässt diese Genusswanderung keine Wünsche mehr offen.

Michelbacher Most- und Köhlereiweg

4 km, rund 1,5 Stunden Gehzeit, leichter Wanderweg
Most, Bauern- und Handwerkstum & Kohlenmeiler. Diese kurze Rundwanderung hat einiges aufzuwarten. Als Draufgabe zu den kulinarischen und historischen Höhepunkten wandern wir durch eine abwechslungsreiche Umgebung. Die Kurzwanderung ist ideal für Familien und Interessierte an aktuellm und historischem Bauerntum.

Fotos: Ing. Christian Wolfsgruber

Elsbeere Wienerwald Gemeinden: Asperhofen, Böheimkirchen, Brand-Laaben, Eichgraben, Kasten, Kirchstetten, Maria Anzbach, Michelbach, Neulengbach, Pyhra, Stössing

„Region Elsbeere Wienerwald“
Verein zur Förderung der regionalen Entwicklung
Kirchenplatz 82 3040 Neulengbach
Sie erreichen uns unter: 02772/52484 mail: office@elsbeere-wienerwald.at
ZVR 013220068

Wandertouren
Stadtgemeinde Neulengbach

Dreiföhrenweg auf den Kohlreith

5,9 km, rund 3,5 Stunden Gehzeit, mittlere Schwierigkeit
Diese abwechslungsreiche Tour bietet viel zu Sehen. Durch unterschiedliche Landschaften – mal mystische Nadelwälder, mal imposante Buchenhaine – gelangt man an mehreren einzigartigen Sehenswürdigkeiten – die kleine Dreiföhrenkapelle und römerzeitliche Hügelgräber – vorbei zum Finale dieser Tour: die majestätische Aussicht vom Kohlreithberg auf das Anzbachtal.

KulTOURpfad Neulengbach

20 km, rund 7,5 Stunden Gehzeit, mittlere Schwierigkeit
Bei dieser lehrreichen Wanderung begibt man sich auf eine Schnitzeljagd durch das Gemeindegebiet von Neulengbach, der jungen Stadt im Wienerwald. Vierzehn informative und visuell ansprechend gestaltete Stationen erzählen über Landwirtschaft, Wirtshausleben, Flussregulierung, Bahn- und Straßenverkehr anno dazumal. Sie erläutern weiters die Geschichte und Entstehung bedeutender Bauwerke der Gegend, beispielsweise Schloss Baumgarten, Kloster und Burg Neulengbachs, des Eisenbahnviadukts sowie der Westbahn.

Schneeglöckerlweg auf den Buchberg

4,7 km, knappe 3 Stunden Gehzeit, mittlere Schwierigkeit
„Vom Buchberg bei Neulengbach übersieht man das herrlichste Felderland, das ich kenne“, so war Egon Schiele 1911 vom Ziel dieser Tour begeistert. Zuvor wandert man jedoch am Burgberg Neulengbachs vorbei. Die Burg ist das Wahrzeichen der Stadt und aus der Weite erkennt man schon deutlich, wie sie über der Siedlung thront. Hat man den 496m hohen Gipfel des Buchbergs erreicht, kann man sich auf die Buchbergwarte begeben und eine Aussicht vom Ötscher bis ins Waldviertel genießen oder im hiesigen Schutzhaus rasten.

Fotos: Thomas Schulreich

Buchberg über Laurenzikirche

4,5 km, rund 2,5 Stunden, leichter Wanderweg
„Hoch vom Buchberg oben ist die Aussicht schön. Rings herum kann man die liebe Heimat sehen. Weithin Berg und Tal, Wälder überall und das schöne, schöne Anzbachtal.“ So besingt Maria Waldherr das Ziel dieser einfachen, aber sehr lohnenden Wandertour. Neben der Buchbergwarte, die Ausblicke vom Ötscher bis ins Waldviertel bietet, ist die romanische Laurenzikirche – das älteste Gebäude Neulengbachs – Hightlight dieser Wanderung.

Foto: Martina Bachtrögler

Elsbeere Wienerwald Gemeinden: Asperhofen, Böheimkirchen, Brand-Laaben, Eichgraben, Kasten, Kirchstetten, Maria Anzbach, Michelbach, Neulengbach, Pyhra, Stössing

„Region Elsbeere Wienerwald“
Verein zur Förderung der regionalen Entwicklung
Kirchenplatz 82 3040 Neulengbach
Sie erreichen uns unter: 02772/52484 mail: office@elsbeere-wienerwald.at
ZVR 013220068

Wandertouren
Marktgemeinde Pyhra

Perschlingtaler Waldweg

12,1 km, rund 4,5 Stunden Gehzeit

Beschauliche Waldsäume und verträumte Waldwege sind unsere Pfade auf dieser Wanderung südlich von Pyhra. Abseits von Straße können wir auf gemächlichen Wegen durch vielfältige Wälder – durch Buchenhochwald, Maiss wie auch durch einen feuchten Auwald - tief die kräftige Luft dieses Erholungsraumes einatmen und uns stärken. Zwischen diesen Passagen kommen wir zum lieblichen Weiler Atzling, dem Schloss Wald und einem als Kulturdenkmal geschützten Aquädukt (Reintalbrücke) der 2. Wiener Hochwasserleitung. Eine wunderbar ruhige Halbtagswanderung zum Entspannen und Genießen.

Marterlweg Pyhra

9,3 km, knappe 4 Stunden Gehzeit

Kapellen, Bildstöcken, Wegkreuzen und Bildbäumen widmet sich dieser Rundwanderweg. Durch abwechslungsreiches Hügelland mit Waldstücken, reizvollen Baumgruppen und dazwischen weitläufigeren Freiflächen mit schönen Ausblicken lädt diese Wanderung immer wieder zum Verweilen und Innehalten auf besonderen Plätzen.

Loitzenberger Kirchenweg

10,6 km, knappe 4 Stunden Gehzeit

Wir lernen Pyhra von einer anderen Seite kennen – nicht wogende Felder und sanfte Hügel kennzeichnen diese Tour. Wir erleben eine reizvolle Rundwanderung mit sportlichen Teilstücken, einer empfehlenswerten Einkehrmöglichkeit und einem gemütlichen Rückweg.

Keltischer Baumkreisweg

7,1 km, rund 2,5 Stunden Gehzeit (ohne Pausen)

Kennen Sie Ihren Baum im keltischen Baumkreis? Die Landjugend von Pyhra hat einen Familien-Rundwanderweg um Pyhra geschaffen, bei dem wir zu allen 22 Bäumen des Baumkreises kommen. Bei den einzelnen Bäumen sind die Wesensarten und Charakterzüge beschrieben. Eine wunderbare Wanderung für Entdecker und Interessierte.

Fotos: Ing. Christian Wolfsgruber

Elsbeere Wienerwald Gemeinden: Asperhofen, Böheimkirchen, Brand-Laaben, Eichgraben, Kasten, Kirchstetten, Maria Anzbach, Michelbach, Neulengbach, Pyhra, Stössing

„Region Elsbeere Wienerwald“
Verein zur Förderung der regionalen Entwicklung
Kirchenplatz 82 3040 Neulengbach
Sie erreichen uns unter: 02772/52484 mail: office@elsbeere-wienerwald.at
ZVR 013220068

Wanderrouten
Gemeinde Stössing

Kleiner Stössinger Rundwanderweg

9,4 km, rund 4 Stunden Gehzeit, mittlere Schwierigkeit

Das Kloster Hochstraß war im vorigen Jahrhundert ein regionaler Dreh- und Angelpukt. Beim Durchwandern spüren wir die einstige Lebendigkeit und Kraft dieses Ortes. Die Begehung der alten Kreuzwegstationen in den Wald hinein und ein Besuch des anschließenden kleinen Klosterfriedhofs laden zu Einkehr und Ruhe ein. Die Wanderung bietet landschaftliche Abwechslung. Als Höhepunkt ist hier der aussichtsreiche Hegerberg zu nennen.

Vom Hegerberg nach Stössing

5,5 km, rund 2 Stunden Gehzeit, leichter Wanderweg

Der gemütlichste und sicherste Abstieg nach Stössing. Unser Weg verläuft zur Gänze auf gut befestigten Wegen. Schotter- und Asphaltstraßen bringen uns durch ein wunderbares „Fleckerl“ Wiesenwienerwald nach Stössing. Wir wandern entlang regionstypischer Einzelgehöfte zwischen idyllischen Streuobstwiesen, Weiden und kräftigen Wäldern.

Großer Stössingtaler Rundwanderweg

20,4 km, gute 7 Stunden Gehzeit, mittlere Schwierigkeit

Stössing von allen Seiten. Diese Referenz-Tour rund um Stössing lässt jedes Wanderherz höher schlagen. Die abwechslungsreiche Wanderung führt uns zu den schönsten Plätzen in der sanfthügeligen Umgebung Stössings.

Wanderweg Stössing Hegerberg

12,5 km, rund 4,5 Stunden Gehzeit, mittlere Schwierigkeit

Der Stössinger Hegerbergweg über Goin, Stollberg und Hochstraß zählt zu den besonders genussvollen Wanderungen zu dem beliebten Ausflugsziel. Die abwechslungsreiche Tour mit besten Aussichten in alle Himmelsrichtungen führt uns an Kleinoden und heimlich gelegenen alten Gehöften vorbei.

Fotos: Ing. Christian Wolfsgruber

Elsbeere Wienerwald Gemeinden: Asperhofen, Böheimkirchen, Brand-Laaben, Eichgraben, Kasten, Kirchstetten, Maria Anzbach, Michelbach, Neulengbach, Pyhra, Stössing