

E-WALD Ladekarte

Registrierung

Für die Registrierung bei E-Wald gehen Sie unter den link

<https://www.enio.at/etsweb3/register/index/?provider=enio>

und wählen die Kästchen neben AGB und Datenschutz aus.

Registrieren Sie ein neues Benutzerkonto:

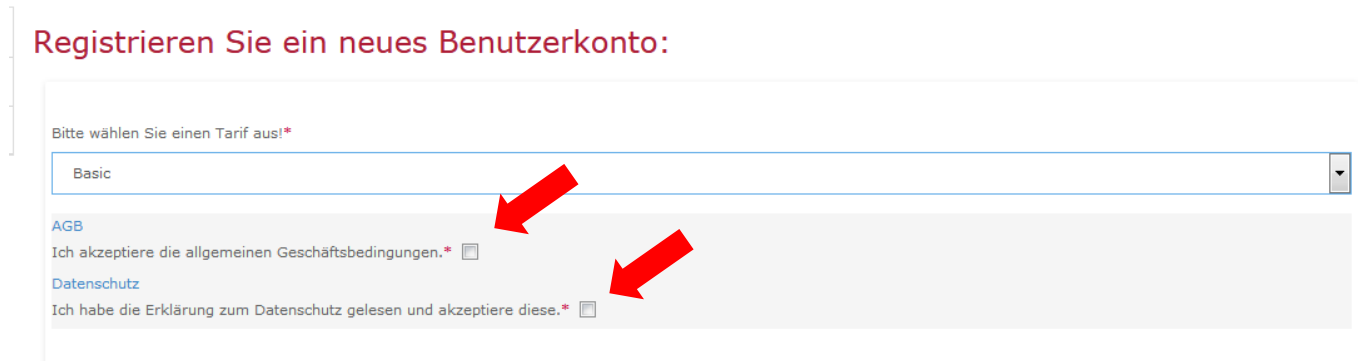

Bitte wählen Sie einen Tarif aus!*
Basic

AGB
Ich akzeptiere die allgemeinen Geschäftsbedingungen.*

Datenschutz
Ich habe die Erklärung zum Datenschutz gelesen und akzeptiere diese.*

Durch das Bestätigen der Kästchen werden weitere Auswählfelder aktiviert.

In diesen werden die persönlichen Daten eingetragen.



Tarif *
Basic:
Anmeldbar vom 01.03.2018 bis auf Widerruf

Anrede *
Herr

Vorname: *

Nachname: *

Straße *

Hausnummer *

Das Passwort benötigt 8 Zeichen mit einem Großbuchstaben und einer Nummer.

In dem Feld RFID Kartenummer muss die Nummer von der übergebenen Karte eingetragen werden.

Wenn Sie keine Karte haben, kann ihnen eine Karte zugeschickt werden. Hierfür drücken Sie einfach auf Kartenbestellen.

Nach dem Eintragen der Daten kann über Registrierung die Karte aktiviert werden.

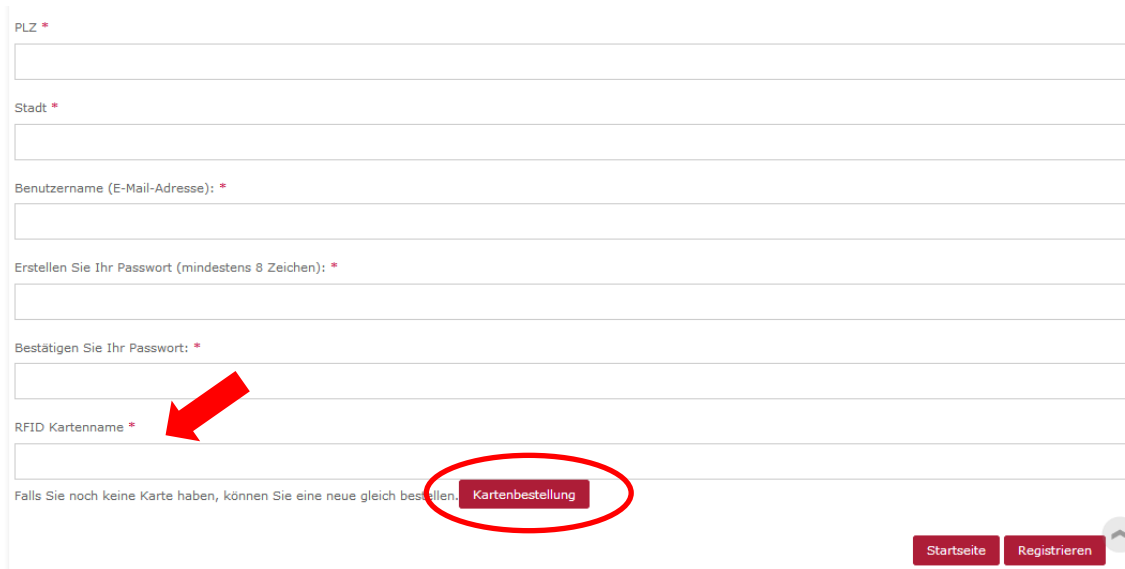

Bei erfolgreicherer Aktivierung der Karte wir ihnen eine E-Mail zur Bestätigung zugeschickt.

Registrieren Sie ein neues Benutzerkonto:

Anmeldung abgeschlossen! Eine Bestätigungsmail wurde zu Ihrer angegebenen E-Mail-Adresse geschickt.

Startseite

Nach der Eingabe der Daten und Registrierung muss das Passwort noch über eine E-Mail bestätigt werden.

Herzlich willkommen bei ETSWeb Plattform

enio-eMobility@enio.at

Gesendet:

An:

Hallo

vielen Dank für Ihre Anmeldung bei ETSWeb Plattform. Um die bei der Registrierung angegebene E-Mail-Adresse zu überprüfen, muss Ihr Zugang noch freigeschaltet werden. Dies geschieht automatisch durch den Aufruf des nachfolgenden Links, der den Registrierungsprozess endgültig abschließt.

<https://www.enio.at/etsweb3/register/verifyRegistration?t=52c13e3a7f4c4dd18336a82c176fd601&provider=enio>

Falls Sie Probleme bei der Durchführung dieses Vorgangs haben, helfen wir Ihnen gerne weiter. Schreiben Sie uns eine E-Mail an office@enio.at.

Gute Fahrt wünscht das ETSWeb-Team!

Sie erhalten diese E-Mail, da die E-Mail-Adresse energieberater@elsbeere-wienerwald.at bei der Registrierung bei ETSWeb Plattform angegeben wurde. Sollten Sie sich nicht bei ETSWeb registriert haben, können Sie diese E-Mail einfach ignorieren. Die Registrierung wird in diesem Fall nicht abgeschlossen.

Herzlichen Glückwunsch! Ab jetzt steht ihnen die Karte zur Verfügung und kann benutzt werden.

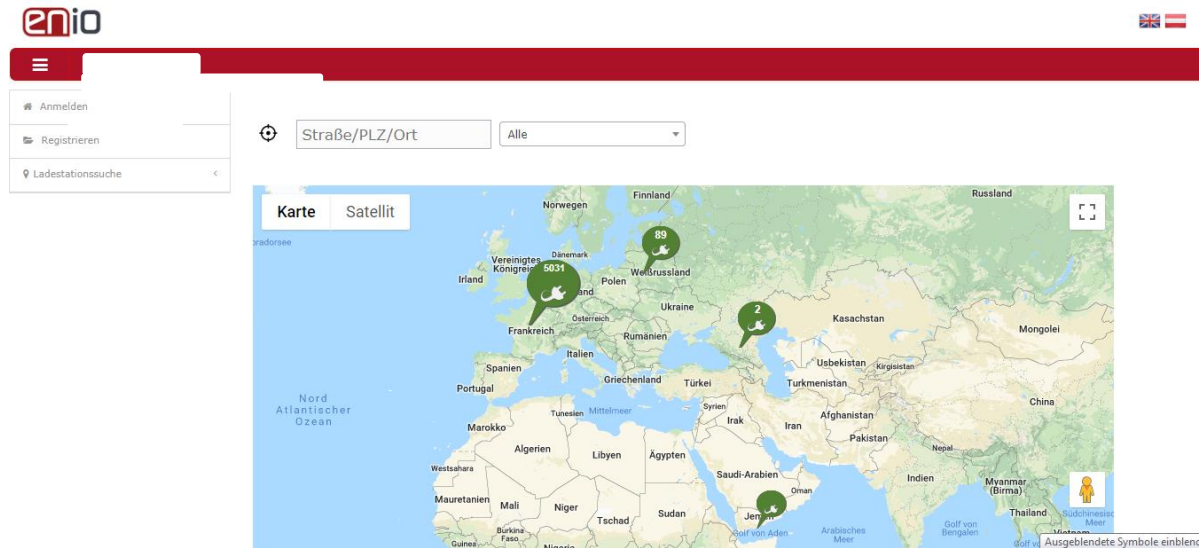

Anmeldung

Bei der E-Wald Ladekarte handelt es sich um eine Prepaidkarte. Diese muss vor dem Benutzen aufgeladen werden. Nach dem Aufladen können sie für 6 Cent/min bei den E-Wald Tankstellen laden.

Zum Aufladen der Karte und zum Finden der E-Wald Ladstellen steht ihnen die <https://www.enio.at/etsweb3/default/index> zur Verfügung.

Hier ist es als erstes nötig, sich mit der Nummer ihrer E-Waldkarte anzumelden und dann das zuvor gewählte Passwort einzutragen.





Nach der Anmeldung erscheint die Homepage und Sie können zugreifen.

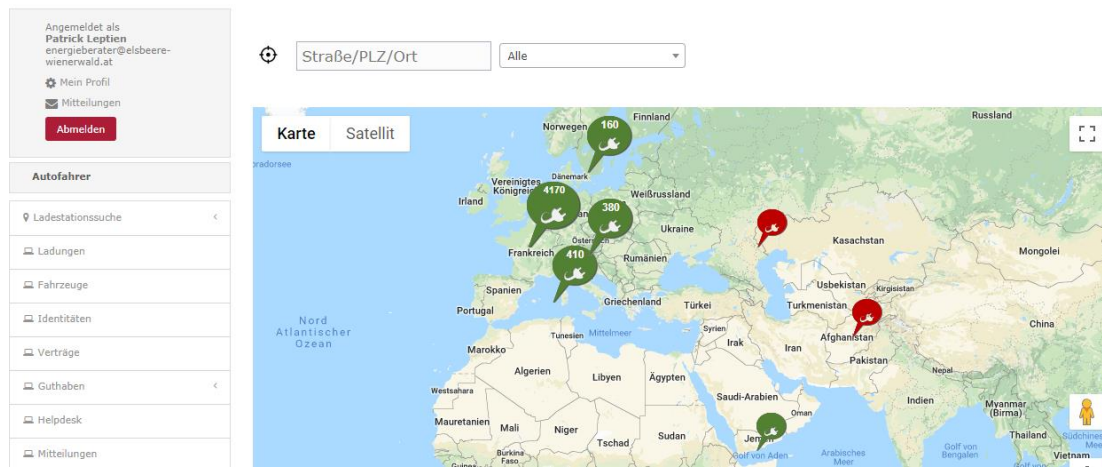

Ladungen

Unter dem Reiter „Ladungen“ erscheinen alle Ihre Ladungen und es kann auch nach bestimmten Kriterien gefiltert werden.

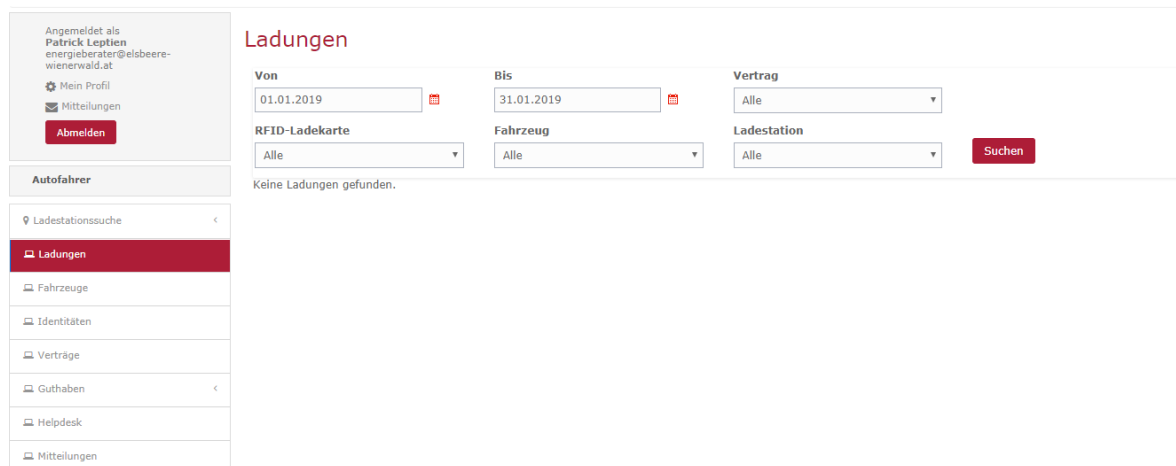

Fahrzeug

Unter dem Reiter „Fahrzeuge“ ist es ihnen möglich ihr Fahrzeug anzumelden. Hierfür drücken Sie auf Fahrzeug anlegen.

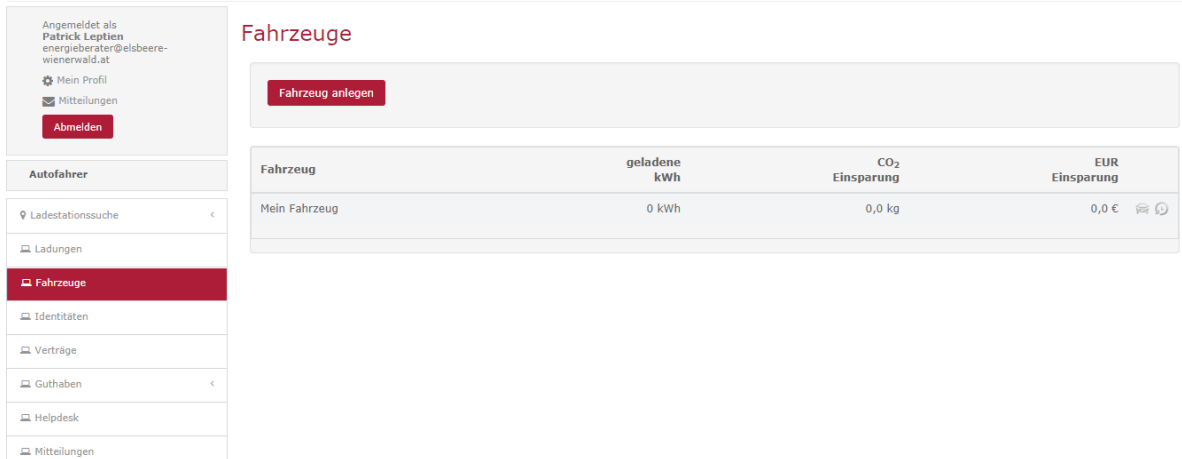

Fahrzeug	geladene kWh	CO ₂ Einsparung	EUR Einsparung
Mein Fahrzeug	0 kWh	0,0 kg	0,0 €

Bei „Fahrzeug anlegen“ ist es nötig einen Namen zu vergeben, für die weitere Zuordnung.

Es ist auch möglich, aber nicht zwingen notwendig, ihr Kennzeichen und die Batteriekapazität anzugeben.



Guthaben

Zum Aufladen ihrer Karte wählen sie den Button „Guthaben“ unter dem Reiter „Guthaben“ aus.

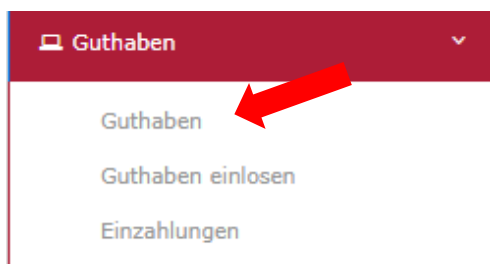

Hier ist es möglich ihre Karte über die Überweisungsfunktion aufzuladen.

Guthaben

Keine Guthaben gefunden.

Guthaben aufladen für Betreiber ENIO

[Guthaben aufladen](#)

Geben sie den gewünschten Betrag ein und drücken sie auf „Wirecard Zahlung starten“

Guthaben aufladen

Beschreibung

Guthaben aufladen

Betrag EUR

0,00

[Wirecard Zahlung starten](#)

Zahlungsart

Via Wirecard Checkout Page

 CCARD



Sie werden automatisch weitergeleitet und können über MasterCard, VISA und Co den Betrag überweisen.



Geben Sie bitte folgende Daten ein:

Kartenummer:

Ablaufdatum: /

Kartenprüfnummer:



 powered by 





[Abbrechen](#) [Weiter >>](#)

Unter dem Reiter „Einzahlungen“ kann auf die vergangen Zahlungen eingesehen werden.

Guthaben

Guthaben

Guthaben einlösen

Einzahlungen

Zahlungen

Zahlungsart	Buchung	Suchen
Alle	Alle	Suchen

Datum	Zahlungsart	Buchung	Genehmigt	Gebucht	Beschreibung	Betreiber
-------	-------------	---------	-----------	---------	--------------	-----------